NOUVEL HAY MAGAZINE
SANS FRONTIÈRES

# Le Congrès US

ARMENIAN NATIONAL COMMITTEE OF AMERICA
Educate. Motivate. Activate.

# Le Congrès marque le génocide arménien en mettant en garde contre un deuxième génocide contre l'Artsakh

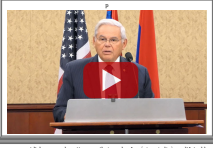

- Les législateurs sonnent l'alarme sur le nettoyage ethnique des Arméniens indigènes d'Artsakh en Azerbaïdjan

WASHINGTON, DC - Deux douzaines de sénateurs et représentants américains se sont réunis aujourd'hui sur la colline du Capitole, à la veille du 24 avril, journée internationale de la justice pour le génocide arménien - pour mettre en garde contre les tentatives continues de l'Azerbaïdjan de nettoyer ethniquement les 120 000 Arméniens chrétiens vivant en liberté sur leur patrie indigène d'Artsakh, a rapporté le Comité national arménien d'Amérique (ANCA).

«Le message d'aujourd'hui du Capitol Hill au président Biden est, très simplement,» Empêcher un deuxième génocide arménien; arrêtez d'envoyer des armes et de l'aide américaines à l'Azerbaïdjan », a déclaré le directeur exécutif de l'ANCA, Aram Hamparian. "Le président Biden ne peut pas condamner de manière crédible le génocide arménien tout en armant et en encourageant la dictature raciste riche en pétrole, déterminée à achever ce crime."

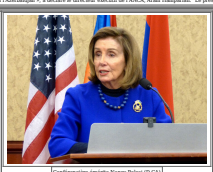

Conférencière émérite Nancy Pelosi (D-CA)

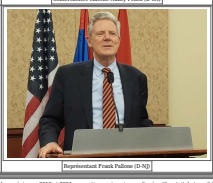

Représentant Frank Pallone (D-NJ)

Le co-président fondateur du Caucus arménien du Congrès, Frank Pallone (D-NJ), a salué la persistance de la communauté arménienne américaine à obtenir la reconnaissance par le Congrès puis par la présidence du génocide arménien en 2019 et 2021, respectivement, mais a souligné qu'il restait du travail à faire. "Ce que nous voyons se produire en Artsakh, à la fois avec l'attaque, l'agression qui a eu lieu il y a quelques années et la coupure du couloir de Lachin, à mon avis, n'est rien de plus qu'une continuation du génocide", a déclaré Pallone. "Nous savons que les habitants d'Artsakh souffrent, n'ont pas de nourriture, n'ont pas de fournitures médicales. Pour moi, cela ressemble à un génocide, mais nous n'allons pas permettre que cela se produise », a conclu le représentant Pallone.

La présidente émérite Nancy Pelosi (D-CA) , citant son voyage historique du Congrès en Arménie l'année dernière, a souligné l'importance de la commémoration du génocide arménien au Capitole. "Comme nous le disons clairement lors de la réunion de ce soir, empêchant un deuxième génocide arménien, nous devons nous assurer que ces atrocités ne se reproduisent plus jamais." La présidente émérite Pelosi a poursuivi : « Il doit y avoir un règlement négocié, global et durable de ce conflit afin que nous puissions ouvrir la voie à la paix et à la sécurité. Ne vous méprenez pas, le soutien au peuple arménien transcende la partisanerie et la politique.

Le président de la commission sénatoriale des relations étrangères, Robert Menendez (D-NJ) , dont le grand-père de l'épouse Nadine a été tué pendant le génocide arménien, a discuté de la "crise humanitaire aiguë" en Artsakh résultant du blocus de l'Azerbaïdjan, de la torture et du meurtre continus de prisonniers de guerre et de l'agression contre l'Arménie et l'Artsakh. « Qu'il suffise de dire que je suis fermement opposé à ce que toute aide à une force combattante connue pour ses crimes de guerre et son agression contre un État voisin. Nous ne devrions pas être au lit avec des gouvernements comme l'Azerbaïdjan. C'est inexcusable. C'est moralement répugnant. Il faut que ça s'arrête. Il a poursuivi en notant que la poursuite de l'aide américaine à la sécurité de l'Azerbaïdjan "ne fait pas que nuire aux intérêts de la sécurité nationale américaine, elle va à l'encontre de notre devoir d'honorer les victimes et les survivants du génocide arménien, et de notre devoir de veiller à ce que l'histoire ne se répète pas", encore."

Le sénateur Alex Padilla (D-CA), vu ici avec le directeur exécutif de l'ANCA, Aram Hamparian, le membre du conseil d'administration national de l'ANCA, Ani Tchaghlasian, et le directeur des programmes de l'ANCA, Alex Galitsky, ont annoncé qu'il présenterait une législation sénatoriale condamnant le blocus de l'Artsakh en Azerbaïdjan.

Le sénateur californien Alex Padilla (D-CA) a annoncé sa prochaine introduction d'une résolution du Sénat condamnant le blocus de l'Artsakh en Azerbaïdjan. « Et après avoir condamné l'Azerbaïdjan, j'exhorte le gouvernement des États-Unis à prendre des mesures immédiates pour mettre fin à la crise humanitaire en cours et croissante. Le gouvernement américain doit tenir sa parole que nous n'ignorerons jamais les signes avant-coureurs d'un génocide et que nous ne laisserons jamais cela se reproduire. Il est temps d'agir », a conclu le sénateur Padilla.

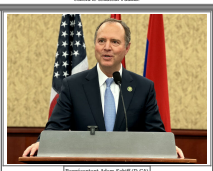

Représentant Adam Schiff (D-CA)

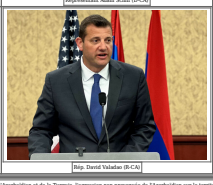

Rép. David Valadao (R-CA)

Le représentant Adam Schiff (D-CA) était d'accord, notant que "les Arméniens sont toujours attaqués aujourd'hui, y compris ceux qui ont perdu la vie en Artsakh, beaucoup ont été forcés de fuir l'agression non provoquée de l'Azerbaïdjan et de la Turquie, l'agression non provoquée de l'Azerbaïdjan sur le territoire souverain d'Arménie, et les millions d'Arméniens qui restent menacés par un nouveau génocide alors que l'Azerbaïdjan teste de les chasser d'Artsakh et d'Arménie. Le représentant Schiff a averti : « Au cours des derniers mois, nous avons atteint un point critique dans l'hostilité de l'Azerbaïdjan envers l'Arménie et l'Artsakh. Et je peux vous dire que je n'ai jamais été aussi inquiet qu'aujourd'hui que l'Azerbaïdjan puisse avoir l'intention d'une autre guerre totale contre l'Arménie et l'Artsakh.

Le représentant David Valadao (R-CA) s'est souvenu de l'impact puissant de son voyage en Artsakh en 2017, notant : "Et ce fut une expérience intéressante d'y aller [en Artsakh] et de voir par moi-même ces gens qui se sont battus pour eux-mêmes, ont cet défendu leur nation et ont fait tout ce qu'ils pouvaient pour être une société libre. [...] Et c'est quelque chose que je sais de l'autre côté de l'allée, à la fois démocrate et républicain, nous allons continuer à nous battre pour résoudre ce problème aussi rapidement que possible.

Read More

Watch Video

## Suivez l'ANCA sur les réseaux sociaux